

LEGENDA:

Classe 4 - Fattibilità con gravi limitazioni

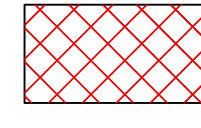

Sottoclasse 4a: Aree frequentemente inondabili con significativi valori di velocità e/o altezze d'acqua o con consistenti fenomeni di trasporto solido e fasce di rispetto del reticolo idrico principale e minore

Classe 3 - Fattibilità con consistenti limitazioni

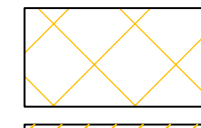

Sottoclasse 3a - Ambito dei versanti della scarpata morfologica del L. Lura

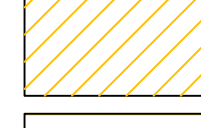

Sottoclasse 3b - Aree ad elevata vulnerabilità degli acquiferi sfruttati ad uso idropotabile



Sottoclasse 3c - Aree allagabili in occasione di eventi meteorici eccezionali



Sottoclasse 3d - Aree prevalentemente limo-argillose con limitata capacità portante

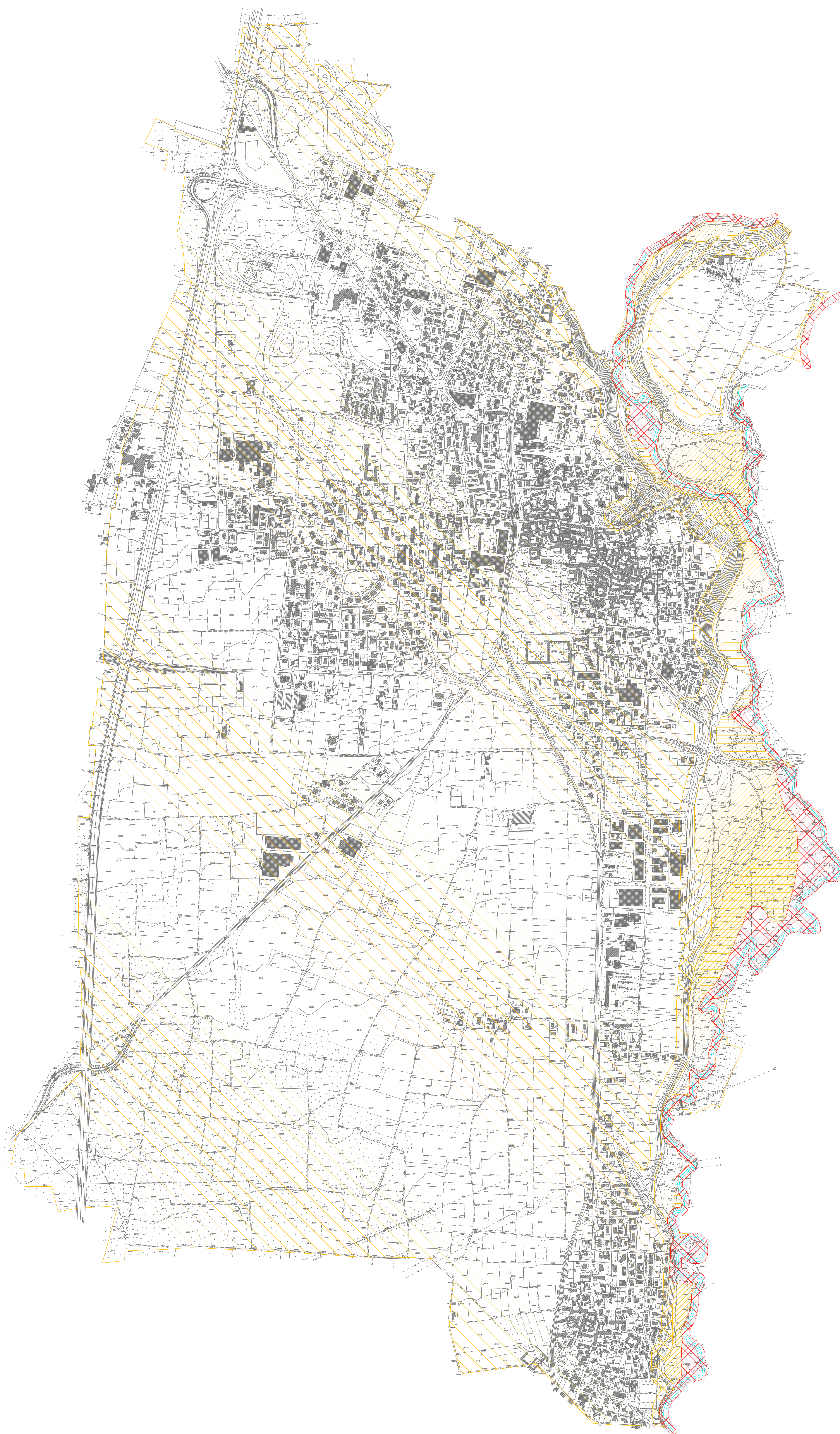

Comune di
Lomazzo
Provincia di Como



**PIANO DI GOVERNO DEL TERRITORIO
COMPONENTE GEOLOGICA
IDROGEOLOGICA E SISMICA**
(ai sensi della d.g.r. 30.11.11, n. IX/2616)

tavola
5
1:5.000

Carta di fattibilità delle azioni di piano
(Documento di Piano e Piano delle Regole)



Dr. Geol. Vittorio Arru' via San Giacomo 53 22100 Como Tel. (031) 53.41.102 Fax (031) 48.53.111 E-mail: geologia@vga.it

Il responsabile del settore